Sapori e Aromi d'Autunno

Associazione di Cultura Enogastronomica

Patrocinio e Contributo

Consiglio Regionale Assemblea legislativa delle Marche

Provincia di Pesaro - Urbino

Comune di Fano

Comune di Castelsantangelo sul Nera Provincia di Macerata

Comune di Terre Roveresche

FORUM delle Camere di Commercio dell'Adriatico e dello Ionio

Collaborazioni

Scuola Internazionale di Analisi Sensoriale e Cultura degli Alimenti

Associazione Europea dei Borghi Storici del Gusto

A.S.D. Montalto Cuccurano

A.S.D. Olympia Ginnastica Cuccurano

30^ MOSTRA FIERA

SAPORI E AROMI D'AUTUNNO®

Il Salotto del Gusto®

2017 19/26 NOV

FANO
CODMA
ZONA ROSCIANO

INGRESSO GRATUITO

30 ANNI
di qualità e gusto
Made in Marche

INFO: +39 392 9930653 www.saporiearomi.info Sapori e Aromi d'Autunno

30 ANNI DI SAPORI E AROMI”

Torna, e per la 30^ edizione, il **19 e 26 novembre** al CODMA, Loc. Rosciano - **Fano (Pu), Sapori e Aromi d’Autunno** ® - **Il Salotto del Gusto® 2017**.
Sapori e Aromi….è la vetrina dei sapori della **Terra Marchigiana**®, delle eccellenze del territorio che dalla sua nascita, nel 1988, rivolge attenzione alla qualità dei prodotti, consigliando regole base per una sana alimentazione e consumi consapevoli, favorendo la cultura alimentare e, non da meno, l’economia del territorio.
Come la scorsa edizione, anche quest’anno sarà riservata attenzione particolare alle popolazioni marchigiane colpite dal sisma del 2016, ospitando, come gesto di solidarietà, in spazi espositivi gratuiti, associazioni e aziende agricole di quei territori, provenienti dai **Comuni di Castelsantangelo sul Nera (Mc)**, **Arquata del Tronto (Ap)** e **Castelluccio di Norcia** e **Preci (Pg)**, in una sorta di fil rouge che unisca, con i propri Sapori e aromi, le due regioni Marche e Umbria.
Una fucina di eventi di livello regionale e nazionale come il **Gran Galà dell’Olio Marchigiano** 2017, **ExpOlea**®, il **Premio L’Oro delle Marche**®, la **XXX^ Mostra Micologica** regionale, la 4^ **Camminata Gusto & Cuore** e i momenti riservati alla Salute, Sport e Solidarietà, con l’appendice invernale di **BacalàFest e GiroBacalà** che completerà il programma della manifestazione.
Anche in questa edizione si rinnova la collaborazione degli Istituti di Istruzione Superiore, Istituto agrario A.Cecchi di Pesaro e del Liceo Artistico A. Apolloni di Fano e della Scuola Primaria F. Tombari di Bellocchi di Fano, quale connubio e diretto coinvolgimento degli studenti.
Un ringraziamento va ai produttori, al Comune di Fano, all’Assemblea Legislativa Marche, alla Provincia di Pesaro-Urbino, alle Associazioni agricole, a quelle di volontariato e a quelle culturali, ai collaboratori e agli sponsor e, soprattutto, al pubblico che da sempre apprezza e crede in questa manifestazione, trovando in essa un valido messaggio di crescita, divulgazione, conoscenza e valorizzare di un intero territorio e delle sue peculiarità agroalimentari.
Poche risorse, un grande sforzo comune e tanta caparbietà, in particolare dall’Associazione Viandanti dei Sapori, quale organizzatore della manifestazione e dall’Associazione O.L.E.A., quale partner fondamentale, con il fine comune di mantenere vive le tradizioni della nostra bella e buona Terra Marchigiana. Arrivederci a Sapori e Aromi 2018 con una *Nuova veste!*

Francesco Fragomeno
Presidente Viandanti dei Sapori

Giorgio Sorcinelli
Coordinatore Sapori e Aromi

PATROCINIO E CONTRIBUTO

CONSIGLIO REGIONALE Assemblea legislativa delle Marche

Provincia di Pesaro-Urbino

Comune di Fano

Comune di Castelsantangelo sul Nera

Comune di Terre Roveresche

FORUM delle Camere di Commercio dell'Adriatico e dello Ionio
of the Adriatic and Ionian Chambers of Commerce
Gospodarskih Komora Jadranskoj-jonskog područja

COLLABORAZIONI

SIEA

I Borghi del Gusto

Gruppo Micologico Valle del Metauro

Le Strade del Gusto

Terra Marchigiana

Il Buongustaio d'Italia

Gustosa

ASSOCIAZIONI VOLONTARIATO

Croce Rossa Italiana

Fondazione Lotta contro l'Infarto

AVIS

IN DIRETTA DA Radio Fano

PARTNER

Azienda Agricola ROBERTI MARCO

Ristorante MONTECUCCO

Ristorante Lanini

Le Fornerie Longhini

l'emporio

BRUSCIA VITIVINICOLTORI IN SAN COSTANZO

MADONNA PONTE Fano

Associazione Culturale LA VIA DELLA SETA

Monterovo

Azienda Agraria GUERRIERI

domenica 19 e 26 novembre

Mostra Fiera prodotti della Terra Marchigiana®

DOM 19

CERIMONIA INAUGURALE

30ª SAPORI E AROMI D'AUTUNNO

10.00 | **Area Fiera**
Saluto delle autorità e degli organizzatori.
Apertura Mostra Fiera prodotti della Terra Marchigiana®
Premio Marche Nostre
XXVI° Edizione
Conferimento premio a personalità ed imprese agricole marchigiane.
Ospite d'onore:
Mauro Falcucci Sindaco di Castelsantangelo sul Nera (Mc)

Esibizione Corpo Bandistico Città di Fano e **Coro Scuola Tra le Note** di Bellocchi, *Mo Giorgio Caselli*

16.00 -16:45 | **Salotto del gusto**
Presentazione DEGUSTAZIONE Emporio ae
"Anche gli angeli mangiano fagioli": legumi biologici e locali, come e perchè.
Nutrizionista *Danilo Caporaletti*.

16.45 -17:15 | **Salotto del gusto**
PRESENTAZIONE LIBRO
Urbino a tavola - La cucina del Montefeltro tra Marche, Umbria, San Marino e Romagna, ricette e cucina tradizionale dell'urbinate, a cura di *Rolando Ramoscelli* Gastronomo e *Gianfilippo Centanni* Giornalista.

15.30 - 18.30 | **Area Fiera**
Li Matti de Montecò
Gruppo Folk
Musiche e danze popolari

17.15 -18:00 | **Salotto del gusto**
DEGUSTAZIONE
Stoccafisso&Baccalà
Chef Alessandro Palma e *Maria Beatrice Fenucci* con lo "Stoccafisso de na orta" - piatto vincitore della 9^ Disfida Professionisti BacalàFest 2017 - Degustazione in abbinamento ai vini dell'azienda Sabbionare di Montecarotto.

18.00 -18:30 | **Area Fiera**
Presentazione DEGUSTAZIONE
Focaccia di farro con cipolla di Suasa - in abbinamento con vini del territorio
A cura della *Pro Loco San Lorenzo in Campo*.

P.s. La partecipazione al Salotto del Gusto è gratuita

Castagnata, Marrone che passione! Pro Loco di Arquata del Tronto.

domenica 19 e 26 novembre

Spazio gastronomico
Tenda ristorante riscaldata

DOM 26

GRAN GALA DELL'OLIO O.L.E.A.

10.30 | **Sala riunioni Codma**
Saluto autorità e produttori.
L'Olio della Solidarietà
Consegna della bottiglia a S.E. *Armando Trasarti* Vescovo di Fano, a favore della Mensa Opera Padre Pio di Fano per conto dei produttori italiani.

Presentazione attività OLEA 2018 a cura di *Renzo Ceccacci* Presidente O.L.E.A.
- **Comitato di assaggio professionale O.L.E.A**.
- **L'Oro d'Italia**® '18
- **L'Oro del Mediterraneo**®'18
- Guida **L'Oro d'Italia... in tasca**
- **Premiazioni L'Oro delle Marche**® 2017.

10.00 | **Area Fiera**
4^ CAMMINATA
"Gusto & Cuore"
aperta a tutti
A cura della *Società Olympia Ginnastica e Fondazione Lotta all'Infarto Pesaro*

15.30 - 18.30 | **Area Fiera**
Forum dance Gruppo Folck
Musiche e danze popolari

16.00 - 16:30 | **Salotto del gusto**
PRESENTAZIONE LIBRO
Racconti di Marche - 10 classifiche, 100 idee per scoprire le Marche - di *Nadia Stacchiotti* - Blogger, con *Afredo Antonaros* Giornalista Gastronomo TV.

P.s. La partecipazione al Salotto del Gusto è gratuita

16.30 - 18:15 | **Salotto del gusto**
CORSO BREVE DI DEGUSTAZIONE
Olive Ascolane del Piceno DOP e Oli marchigiani.
In collaborazione con *A.M.P.O.* Marche Iniziativa organizzata in applicazione ai Reg.ti UE 611-615 / 2014 settore 3d Progetto miglioramento della qualità.

1 **Bell'ascolana** l'oliva ascolana del Piceno DOP Conosciamola e assaggiamola.
A cura di *Leonardo Seghetti* V. Presidente O.L.E.A.

2 **PresentiamOli**
Degustazione guidata dei migliori oli del Premio L'Oro delle Marche '17.
A cura di *Renzo Ceccacci* presidente O.L.E.A.

Caldarroste e Brulè a go go!
Ass. Culturale La Via della Seta.

segue

DOM 26 NOV

18.15 - 19:00 | **Salotto del gusto**
DEGUSTAZIONE
Chiusura col botto!

Brindisi di arrivederci
con le bollicine di:
Az. Agr. Bruscia
Azienda Agraria Guerrieri
Az. Agr. Mariotti,
che sposano i pani tipici de
Le Fornerie Longhini
L'olio de L'Oro delle Marche
Il pecorino *Il Botticello di Bilancioni,*
i Salumi dell'*Az. Agr. Roberti Marco*
a cura del Sommelier
Raffaele Papi AIS Montefeltro.

VEN 1 DIC

ANTEPRIMA

Aspettando BACALA'FEST 2018

20.00 | **Ristorante Montecucco San Giorgio di Terre Roveresche**
"Il Baccalà... è servito"
Cena promozionale a base di stoccafisso e baccalà della tradizione.
Costo € 32.00
Info e prenotazioni ai nn.
0721/970502 / 970150

MER 20 DIC

Olio e vino per "LA CASA NUOVA"

Castelsantangelo sul Nera (MC)
a cura di O.L.E.A.
Consegna di olio e vino che, come da antica usanza, vuole essere un segno bene augurante per le famiglie assegnatarie delle nuove casette (S.A.E.).

Gli oli sono donati da O.L.E.A. a nome dei produttori del Concorso L'Oro delle Marche 2017.
Vini offerti da *Az. Agr. Guerrieri*.

domenica 19 e 26 novembre

Spazio gastronomico
Tenda ristorante riscaldata

SAPORI E AROMI A TAVOLA

Menù

- Lasagne al forno
- Tagliere di salumi e affettati
- Piadina alla griglia farcita
- Grigliate d'autunno
- Erbe cotte, patate prezzemolate, al forno e patatine fritte
- Zuppa inglese (ciambella imbottita) e crostate, fatti in casa

- Bianchello del Metauro e Sangiovese dei Colli pesaresi

Gustosa attrazione
Maialino allo spiedo

Ristorante MONTECUCCO

Azienda Agricola ROBERTI MARCO

Domenica 19 e 26 novembre AREA FIERA E SALOTTO DEL GUSTO

PREMIAZIONI, MOSTRE ED ESPOSIZIONI

PREMIO MARCHE NOSTRE
26^ edizione
Assegnazione dei riconoscimenti a personalità della società civile, della cultura e ad operatori nel campo della valorizzazione e promozione del patrimonio enogastronomico della Regione Marche.

30^ MOSTRA MICOLOGICA REGIONALE
a cura del Gruppo Micologico "Valle del Metauro"

L'ORO DELLE MARCHE
oli del concorso 2017

PANE & OLIO IN PIAZZA
mostra degustazione oli e pani tipici delle Marche

IMMAGINAZIONE E CREATIVITÀ D'AUTUNNO
- mostra di opere degli allievi del Liceo Artistico Apolloni Fano - Classe 3^ A Arti figurative.

LA SCUOLA DI SAPORI
A cura dell'Istituto Agrario A. Cecchi Pesaro

MOSTRA DEI FRUTTI ANTICHI a cura di Green Garden

OLIVO, albero degli Dei
Immagini di Giorgio Sorcinelli

MOMENTI AGRESTI
del pittore naif *Claudio Silvi*

GIOCO & RIGIOCO
Mercatino di vecchi giocattoli che rientrano in gioco.
A cura dell'Ass.ne Tra le Note e dei genitori dei bimbi della Scuola primaria "F.Tombari" di Bellocchi.

VESPE & ALFA ROMEO
10^ Raduno ..d'Autunno
ed **esposizione** di Vespe e Alfa Romeo d'epoca
A cura del *Vespa Club* di Fano

DIRETTA RADIOFONICA
CON RADIO FANO

SAPORI E AROMI RACCHIUDE LE MIGLIORI PRODUZIONI DELLA NOSTRA TERRA. BIO E CONVENZIONALI

SALUTE, SPORT E SOLIDARIETÀ

PUNTO D'INCONTRO

AMICO CUORE - Ambulatorio tenda - a cura di *FanoCuore e Fondazione Lotta all'Infarto di Pesaro*

19.11
a cura di *Fanocuore*
Controllo pressione e colesterolo

26.11
a cura della *Fondazione Lotta all'Infarto di Pesaro*
Controllo pressione, colesterolo e peso ideale. Inoltre come novità, lo screening per la valutazione del rischi dell'infarto e dell'ictus mediante test della fibrillazione atriale silente.

E... UNA GOCCIA D'ORO PER IL CUORE
Raccolta fondi a favore della Fondazione, con acquisto di mini bottiglie di olio extravergine del territorio.

4^ CAMMINATA "GUSTO & CUORE" aperta a tutti con iscrizione libera.
A cura dei Viandanti dei Sapori, Olympia Ginnastica, Fondazione Lotta Contro l'Infarto di Pesaro, Fanocuore, OLEA e Gruppo Podistico Lucrezia.
Segue **merenda** "Pane e Olio" per i partecipanti

PUNTO D'INCONTRO
Croce Rossa e Avis di Fano.

IL SALOTTO DEL GUSTO®

Spazio di educazione al gusto a cura dei Viandanti dei Sapori, O.L.E.A., AIS Montefeltro

Qui, raccontiamo **saperi e sapori**
È il luogo dedicato alla conoscenza e alla divulgazione dei nostri prodotti più rappresentativi, lo spazio riservato all'educazione al gusto, alla cultura del cibo e alle sue tradizioni, alla qualità salutistica e organolettica degli alimenti proposti, con presentazioni e degustazioni.
Un palcoscenico dove i prodotti e i produttori del territorio regionale si raccontano e, con l'aiuto degli esperti, si presentano ai consumatori attenti alla buona alimentazione.

EXPOLEA®

il villaggio dell'olivo e dell'olio a cura diO.L.E.A.

Qui, siamo nelle **Marche: Terra di Olivo e Olio**.
È l'evento riservato alla conoscenza e divulgazione dell'olivo e dell'olio Marche. Uno spazio dedicato alla promozione della cultura dell'olio da olive, dalla produzione al consumo, dalla qualità organolettica a quella salutistica, mediante corsi brevi e degustazioni.
Un palcoscenico dove i migliori oli delle Marche, sono proposti in assaggio agli amanti di questo sacro prodotto della Terra Marchigiana.

BACALÀFEST®

Festival internazionale del Baccalà e dello Stoccafisso nelle Terre di Pesaro e Urbino

da Dicembre 2017 a Marzo 2018

GIROBACALÀ
Girovagando dal monte al mare
È un percorso gastronomico nei locali del baccalà e dello stoccafisso delle Terre di Pesaro e Urbino
Periodo: dal 15 gennaio al 16 marzo 2018;

LE DISFIDE GASTRONOMICHE REGIONALI E INTERNAZIONALI "STOCCAFISSO&BACCALÀ
MAR 23 GENNAIO 2018 -
9^ disfida "Cuochi professionisti"
MAR 30 GENNAIO 2018
9^ disfida " Cuochi amatoriali"

presso Ristorante Alla Lanterna
Str. Adriatica Sud - Fano (PU)

Programma dettagliato prossimamente:
www.saporiearomi.info
www.olea.info
Facebook sapori e aromi d'autunno

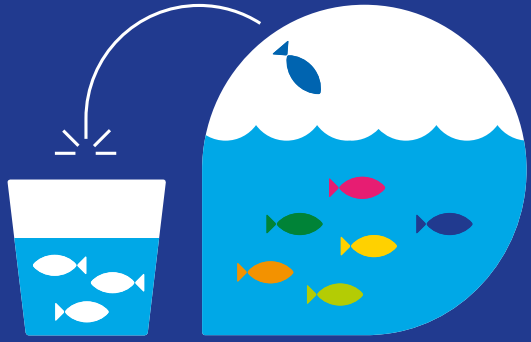

CAMBIA!

Porta il tuo conto in BCC FANO

Tutti i servizi di base compresi

- OPERAZIONI BANCARIE **ILLIMITATE**
- CONSULENZA E OPERATIVITÀ **IN FILIALE**
- **WEB BANKING** E **MOBILE APP** simplymobile
- **BANCOMAT INTERNAZIONALE**
  CON PRELIEVI GRATUITI IN TUTTO IL CIRCUITO BCC IN ITALIA
- **CARTA DI CREDITO** CIRCUITO MASTERCARD
- **PAC - PIANO DI ACCUMULO**
  COMMISSIONE DI INGRESSO AZZERATA (PER LE NUOVE ATTIVAZIONI)

zero canone su tutti i conti smart

Inizi a pagare il canone solo a gennaio 2019

Iniziativa valida per trasferimenti effettuati **entro il 31/01/2018**

TI ASPETTIAMO IN FILIALE

smart

AD OGNUNO IL SUO CONTO

BCC CREDITO COOPERATIVO Fano

Noi ci siamo!

Messaggio pubblicitario con finalità promozionale. Fogli informativi disponibili presso tutti gli sportelli della BCC di Fano o su www.fano.bcc.it

elettronica dago

www.dago.it

Allianz

Sambughi Assicurazioni Fano

Ideostampa.com

Giorgio Sorcinelli Cell. +39 338 8328092
Francesco Fragomeno Cell. +39 368 7019170
Sonia Cannucci Cell. +39 328 8631240

segreteria@saporiearomi.info
www.saporiearomi.info

Via Papa Giovanni XXIII°, n. 4
Lucrezia di Cartoceto (Pu)
www.viandantideisapori.it

c/o I.I.S.
Via Caprile,1 – 61121 Pesaro
www.olea.info

Segui l'evento sulla nostra
pagina facebook
Sapori e Aromi d'Autunno

Ufficio stampa
Via Fratelli Rosselli, 147
San Lorenzo in Campo (PU)
tel. 0721 871658 **www.echomunica.com**

Ideazione Giorgio Sorcinelli - Tutti i diritti riservati ©

Az. Agr. Green Garden

BM IMPIANTI 40 anni Firm Energy Resources